

**Projeto Geométrico  
Rua Arvorezinha  
TRECHO 02**  
Área CBUQ: 3.598,66m<sup>2</sup>  
Extensão: 320,00m  
Larg. média: 11,00m  
Esc: 1/500

**Projeto Geométrico  
Rua Arvorezinha  
TRECHO 01**  
Área CBUQ: 4.029,40m<sup>2</sup>  
Extensão: 410,00m  
Esc: 1/500

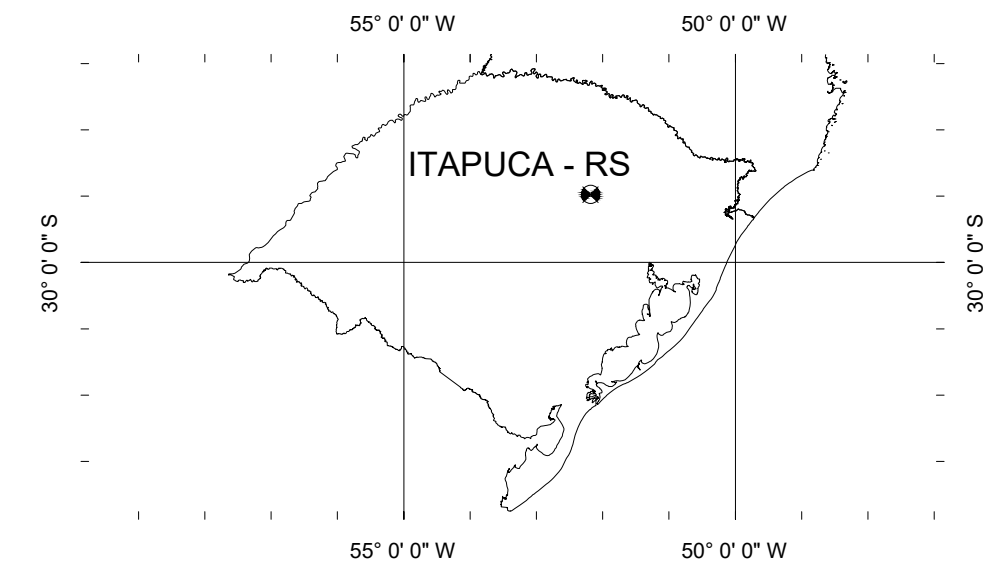

**SITUAÇÃO E LOCALIZAÇÃO**  
Sem Escala

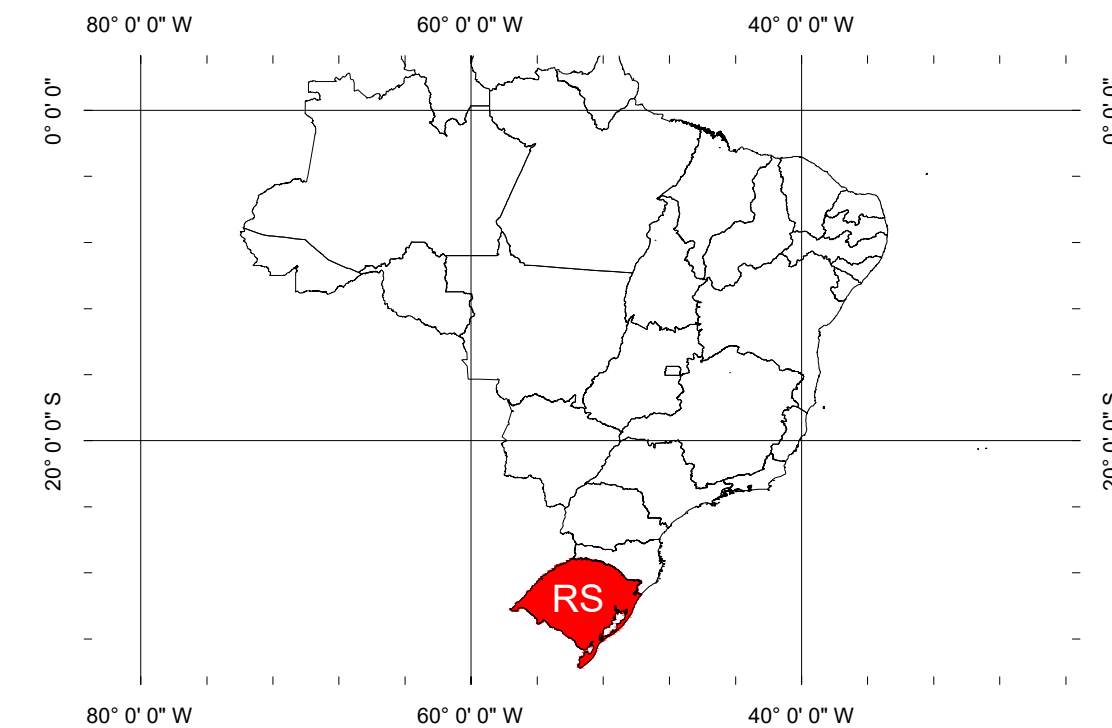
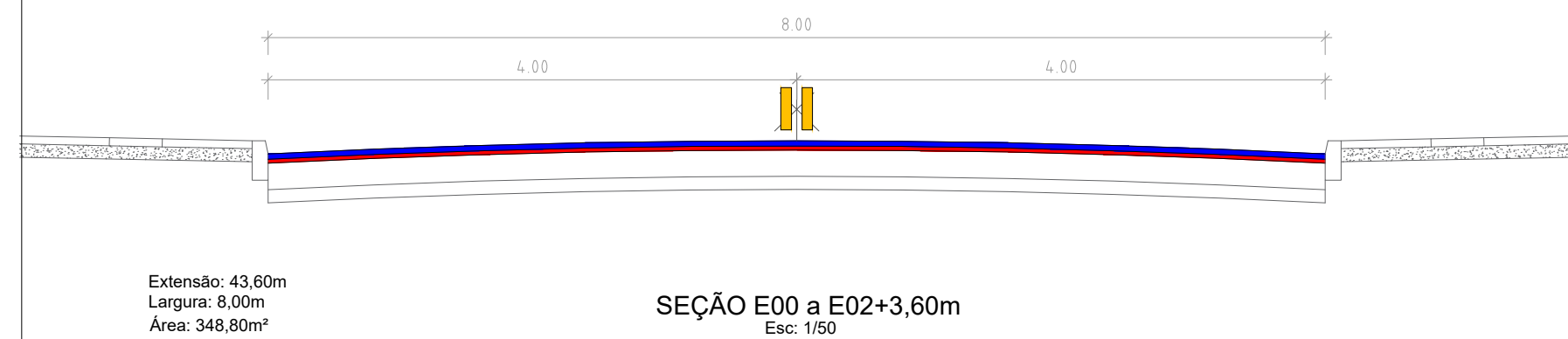
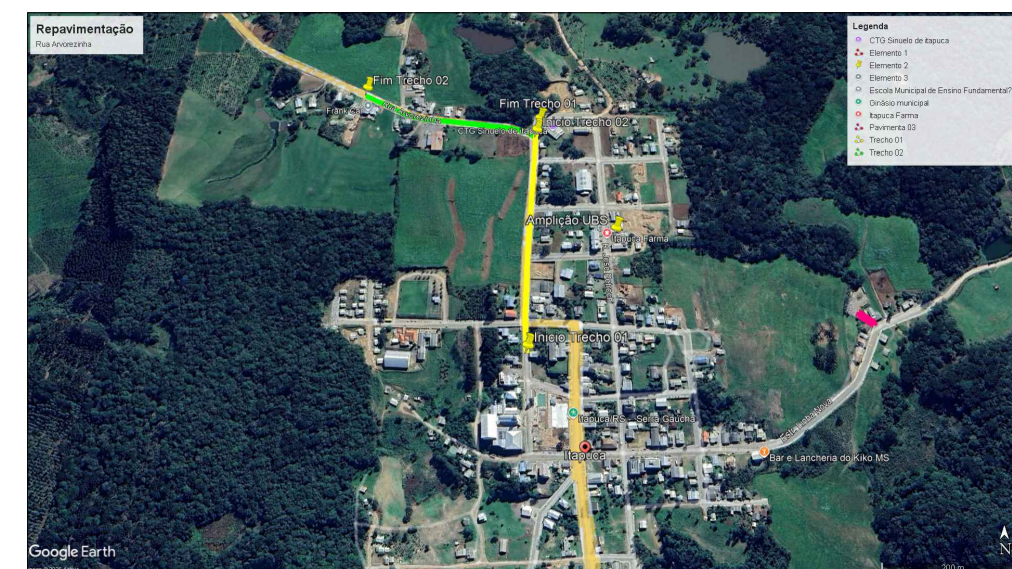
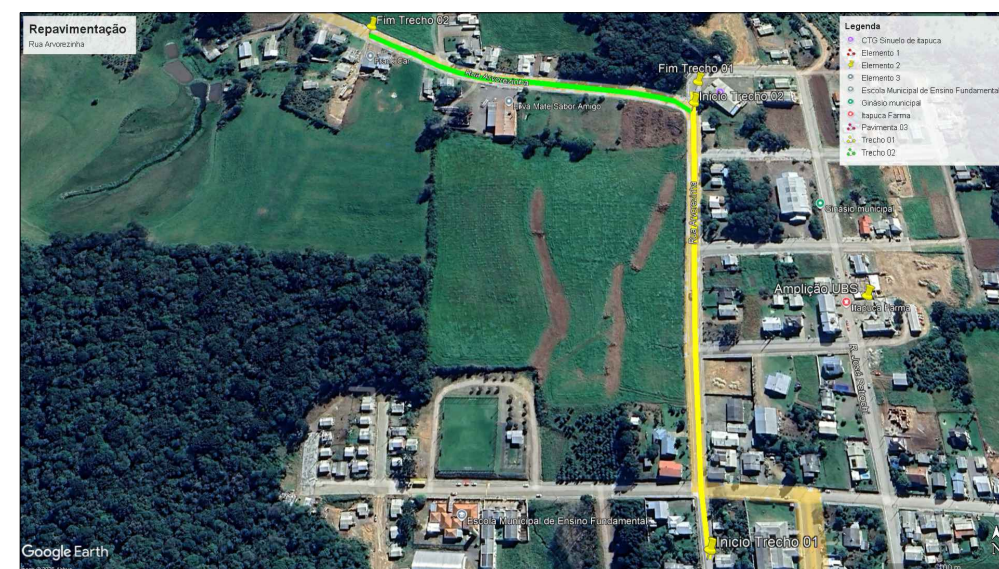

**SEÇÃO E00 a E02+3,60m**  
Esc: 1/50

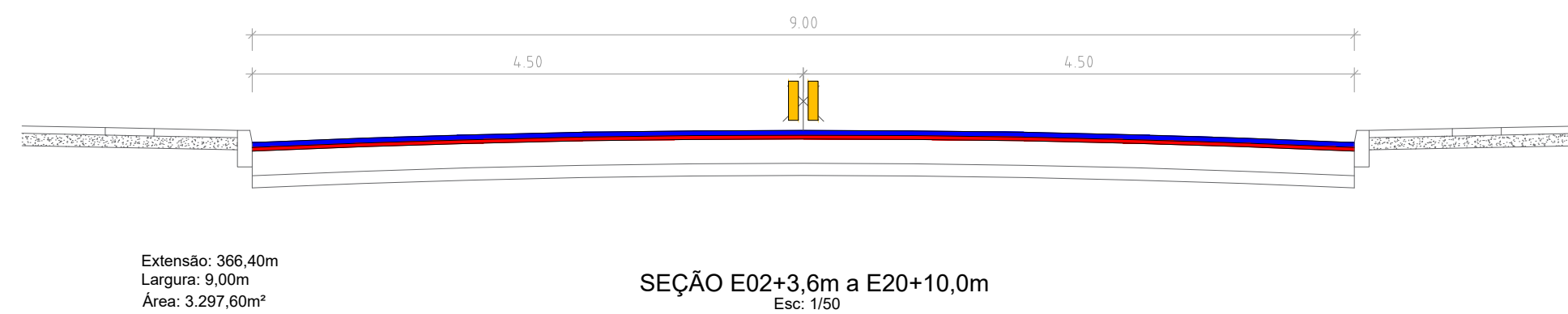

**SEÇÃO E02+3,6m a E20+10,0m**  
Esc: 1/50

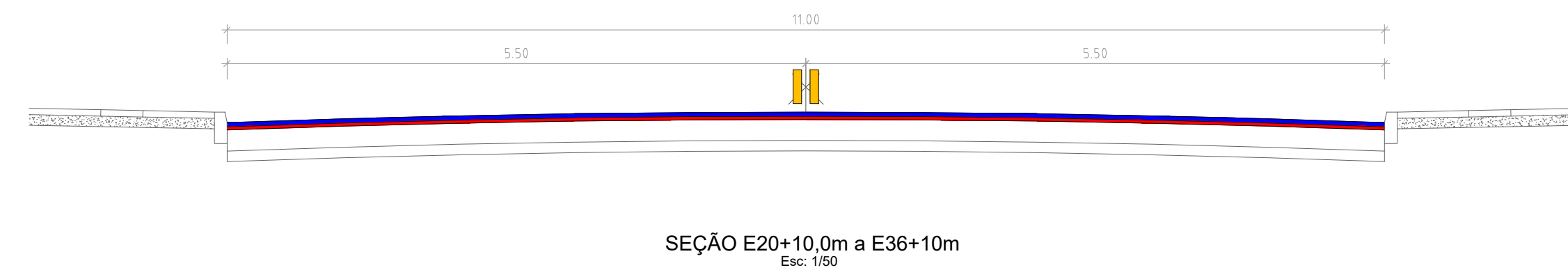

**SEÇÃO E20+10,0m a E36+10m**  
Esc: 1/50

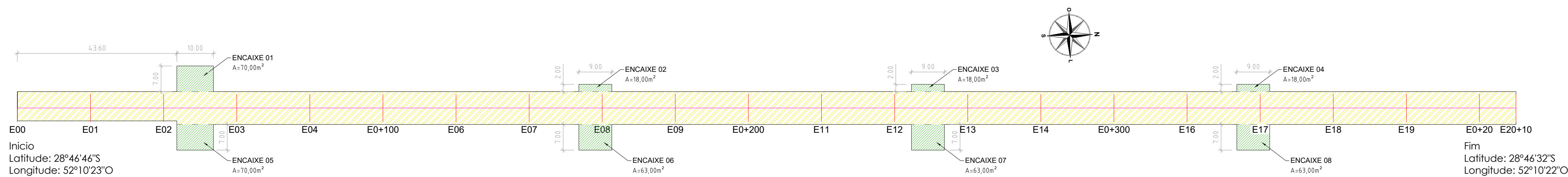

Início  
Latitude: 28°46'46"S  
Longitude: 52°10'23"O

Fim  
Latitude: 28°46'32"S  
Longitude: 52°10'22"O

**Projeto Pavimentação  
Rua Arvorezinha  
TRECHO 01**  
Área CBUQ: 4.029,40m<sup>2</sup>  
Extensão: 410,00m  
Esc: 1/500

**Projeto Pavimentação  
Rua Arvorezinha  
TRECHO 02**  
Área CBUQ: 3.598,66m<sup>2</sup>  
Extensão: 320,00m  
Larg. média: 11,00m  
Esc: 1/500

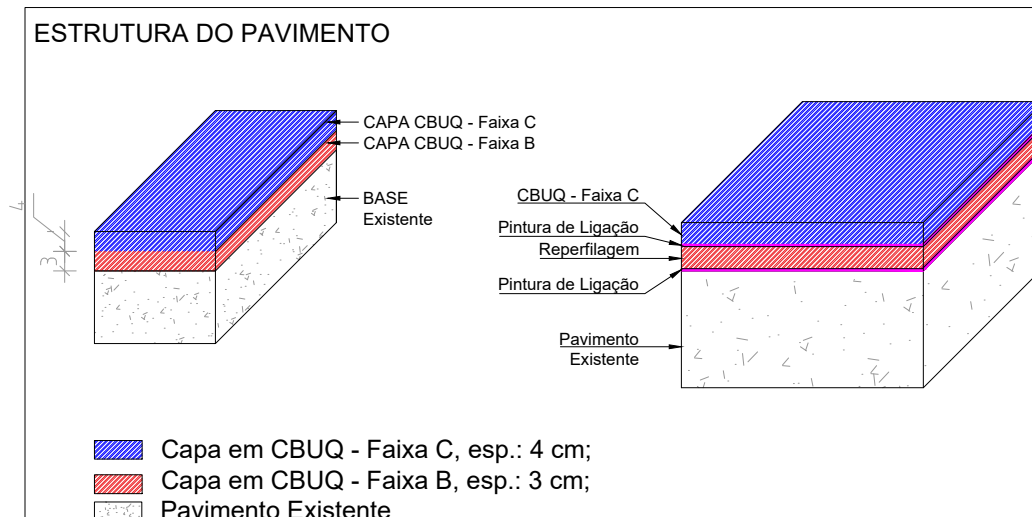

Capa em CBUQ - Faixa C, esp.: 4 cm;  
Capa em CBUQ - Faixa B, esp.: 3 cm;  
Pavimento Existente

**Jonatas Martins das Chagas**  
Engenheiro Civil - CREA RS246244  
Rua Santa Maria, Nº183, bairro Consoladora, Casca -RS  
Fone: 54 999690725 - CEP.: 99260 000  
E-mail: proexataeng@gmail.com

PROPRIETÁRIO:		PREFEITURA MUNICIPAL DE ITAPUCA - RS	
OBJETO/OBRA:		Prefeito DELAVIR SCORSATTO	
LOCAL:		Endereço: Rua Arvorezinha, nº 1035, centro, Itapuca - RS	
REPAVIMENTAÇÃO ASFÁLTICA EM CBUQ		Área: 7.628,26m <sup>2</sup>	
REPAVIMENTAÇÃO ASFÁLTICA EM CBUQ		Desenho: Chagas_J	
REPAVIMENTAÇÃO ASFÁLTICA EM CBUQ		Indicada	
REPAVIMENTAÇÃO ASFÁLTICA EM CBUQ		Data: Março/2026	
REPAVIMENTAÇÃO ASFÁLTICA EM CBUQ		Arquivo: ---	
REPAVIMENTAÇÃO ASFÁLTICA EM CBUQ		Especialidade: ---	
REPAVIMENTAÇÃO ASFÁLTICA EM CBUQ		Assunto: ---	

**PROJETO EXECUTIVO**  
Projeto Geométrico - Pavimentação - Situação e Localização

**EXECUTIVO**  
**01** /02